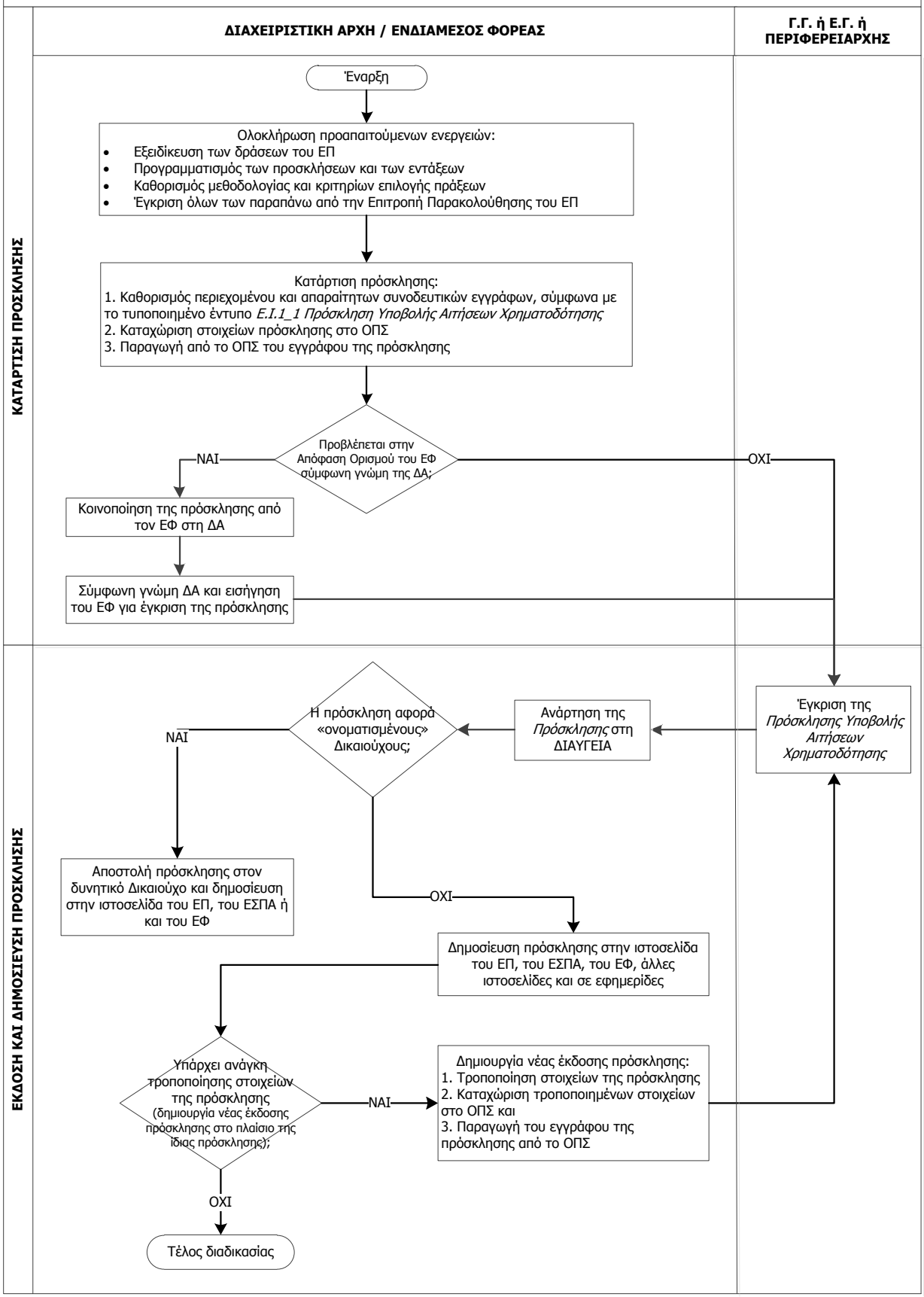Δ.Ι_1 Έκδοση πρόσκλησης για υποβολή αιτήσεων χρηματοδότησης (πράξεις πλην ΚΕ)